ಗಣರಾಜ್ಯೋತ್ಸವ ದಿನ

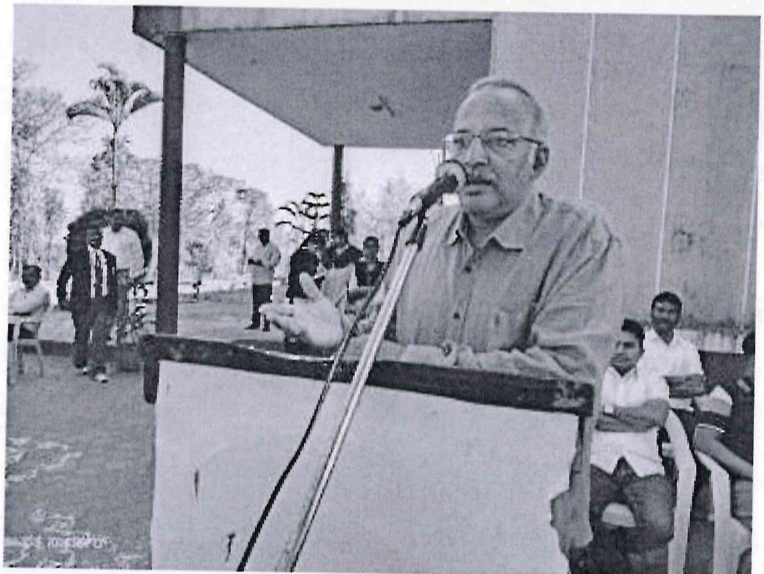

ಸಕಲೇಶಪುರ ರೋಟರಿ ಸಂಸ್ಥೆಯ ಅಧ್ಯಕ್ಷರಾದ ರೊ. ಶಶಿಧರ ಎಸ್.ಎಂ ರವರು ಧ್ವಜಾರೋಹಣ ನೆರವೇರಿಸಿ ಮಾತನಾಡುತ್ತಿರುವುದು.

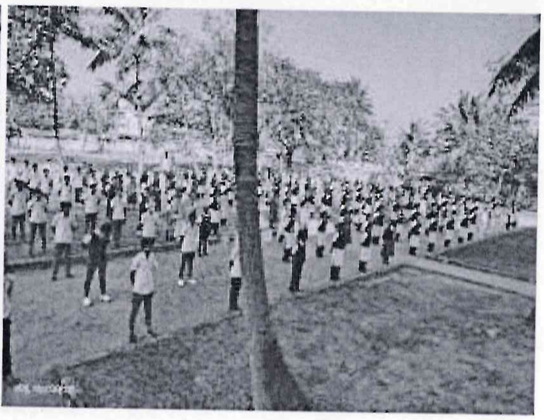

ಸಕಲೇಶಪುರ ಜೆಎಸ್ಎಸ್ ಶಿಕ್ಷಣ ಸಂಸ್ಥೆಯಲ್ಲಿ ದಿನಾಂಕ 26-01-2023 ರ ಗುರುವಾರ ಗಣರಾಜ್ಯೋತ್ಸವ ದಿನವನ್ನು ಸಂಭ್ರಮದಿಂದ ಆಚರಿಸಲಾಯಿತು.

ಕಾರ್ಯಕ್ರಮದ ಮುಖ್ಯ ಅತಿಥಿಗಳಾಗಿ ಆಗಮಿಸಿದ ಸಕಲೇಶಪುರ ರೋಟರಿ ಸಂಸ್ಥೆಯ ಅಧ್ಯಕ್ಷರಾದ ರೊ. ಶಶಿಧರ ಎಸ್.ಎಂ ರವರು ಧ್ವಜಾರೋಹಣ ನೆರವೇರಿಸಿ ಮಾತನಾಡುತ್ತಾ ಪ್ರತಿವರ್ಷ ಜನವರಿ 26 ರಂದು ಗಣರಾಜ್ಯ ದಿನವನ್ನಾಗಿ ಭಾರತದಲ್ಲಿ ಆಚರಣೆ ಮಾಡುತ್ತೇವೆ. ಈ ಸುಸಂದರ್ಭದಲ್ಲಿ ನಾನು ಭಾರತ ದೇಶದ ಒಬ್ಬ ಪ್ರಜೆಯಾಗಿರುವುದಕ್ಕೆ ಹೆಮ್ಮೆ ಪಡುತ್ತೇನೆ. ನಾವಿಂದು ಇಲ್ಲಿ ಸ್ವತಂತ್ರವಾಗಿ, ಶಿಸ್ತಿನಿಂದ ಇದ್ದೇವೆ ಎಂದರೆ ಅದಕ್ಕೆ ಮೂಲ ಕಾರಣ ನಮ್ಮ ಸಂವಿಧಾನ ಎಂದು ತಿಳಿಸುತ್ತಾ ನಾವೆಲ್ಲರೂ ಸಂವಿಧಾನವನ್ನು ಉಳಿಸಿ ನಾವು ಅವುಗಳನ್ನು ಅನುಸರಿಸೋಣ ಎಂದು ತಿಳಿಸಿದರು.

ಮುಖ್ಯ ಭಾಷಣಕಾರರಾಗಿ ಆಗಮಿಸಿದ ಜೆಎಸ್‌ಎಸ್ ಪ್ರೌಢಶಾಲೆಯ ಸಹ ಶಿಕ್ಷಕರಾದ ಶ್ರೀ ನಂಜುಂಡಸ್ವಾಮಿ ರವರು ಮಾತನಾಡುತ್ತಾಡ ನಾವೆಲ್ಲರೂ ಸ್ವತಂತ್ರರಾಗಿ ಜೀವಿಸಲು, ಶಿಕ್ಷಣ ಪಡೆಯಲು ಅವಕಾಶ ನೀಡಿರುವ ಇಂತಹ ಸಂವಿಧಾನವನ್ನು ದೇಶದಲ್ಲಿ ಜಾರಿಗೆ ತರಲು ಶ್ರಮಿಸಿದ ಎಲ್ಲರಿಗೂ ಇಂದು ನಾವೆಲ್ಲರೂ ತಲೆ ಭಾಗಿಸಿ ನಮಿಸುವುದು ನಮ್ಮೆಲ್ಲರ ಆದ್ಯ ಕರ್ತವ್ಯವಾಗಿದೆ ಅಲ್ಲದೆ ಸ್ವಾತಂತ್ರ್ಯ, ಸಮಾನತೆ, ಸಹೋದರತ್ವ, ಏಕತೆ, ಭ್ರಾತೃತ್ವ ಸ್ವಾತಂತ್ರ್ಯ ಭಾರತದ ಸಂವಿಧಾನದಲ್ಲಿ ಇರುವ ಐದು ಪ್ರಮುಖ ಮೌಲ್ಯಗಳಾಗಿವೆ ಎಂದು ತಿಳಿಸಿದರು.

ಕಾರ್ಯಕ್ರಮದ ಅಧ್ಯಕ್ಷತೆಯನ್ನು ವಹಿಸಿದ ಡಾ. ನಂಜುಂಡಪ್ಪ ಎಸ್ ರವರು ಮಾತನಾಡುತ್ತಾ ನಾವೆಲ್ಲರೂ ಸಂವಿಧಾನವನ್ನು ಪಾಲಿಸುವೆಡೆಗೆ ಹೆಚ್ಚಿನ ಗಮನ ಹರಿಸೋಣ ಎಂದು ತಿಳಿಸಿದರು.

ಕಾರ್ಯಕ್ರಮದಲ್ಲಿ ಸುತ್ತೂರು ಜಾತ್ರಾ ಮಹೋತ್ಸವದಲ್ಲಿ ಸಂಸ್ಥೆಯ ವಿದ್ಯಾರ್ಥಿಗಳು ಭಾಗವಹಿಸಿ ಪಡೆದ ಬಹುಮಾನಗಳನ್ನು ವಿತರಿಸಲಾಯಿತು.

ಕಾರ್ಯಕ್ರಮದಲ್ಲಿ ರೋಟರಿ ಸಂಸ್ಥೆಯ ಪದಾಧಿಕಾರಿಗಳು, ಜೆಎಸ್‌ಎಸ್ ಶಿಕ್ಷಣ ಮಹಾವಿದ್ಯಾಲಯದ ಪ್ರಾಂಶುಪಾಲರಾದ ಡಾ. ನಂಜುಂಡಪ್ಪ ಎಸ್, ಪದವಿ ಪೂರ್ವ ಕಾಲೇಜಿನ ಪ್ರಾಂಶುಪಾಲರಾದ ಶ್ರೀ ಶಿವಕುಮಾರ್ ಆರ್, ಪ್ರೌಢಶಾಲೆಯ ಮುಖ್ಯ ಶಿಕ್ಷಕರಾದ ರೇಣುಕಾರಾಧ್ಯ, ಸಂಯೋಜನಾಧಿಕಾರಿಗಳಾದ ಶ್ರೀ ಮಂಜುನಾಥ ಆರ್, ಮೂರು ವಿಭಾಗದ ಸಿಬ್ಬಂದಿ ವರ್ಗದವರು ಹಾಗೂ ವಿದ್ಯಾರ್ಥಿಗಳು ಉಪಸ್ಥಿತರಿದ್ದರು.

ಕಾರ್ಯಕ್ರಮವನ್ನು ಕುಮಾರಿ ಬಿಂದು ರವರು ಸ್ವಾಗತಿಸಿ, ಶ್ರೀ ಮಂಜುನಾಥ ಆರ್ ರವರು ವಂದಿಸುವುದರೊಂದಿಗೆ ಕುಮಾರಿ ದೀಪ್ತಿ ರವರು ನಿರೂಪಿಸಿದರು.

PRINCIPAL
J.S.S. Institute of Education
P.B. 26, SAKALESHPUR-573 134
Hassan Dist